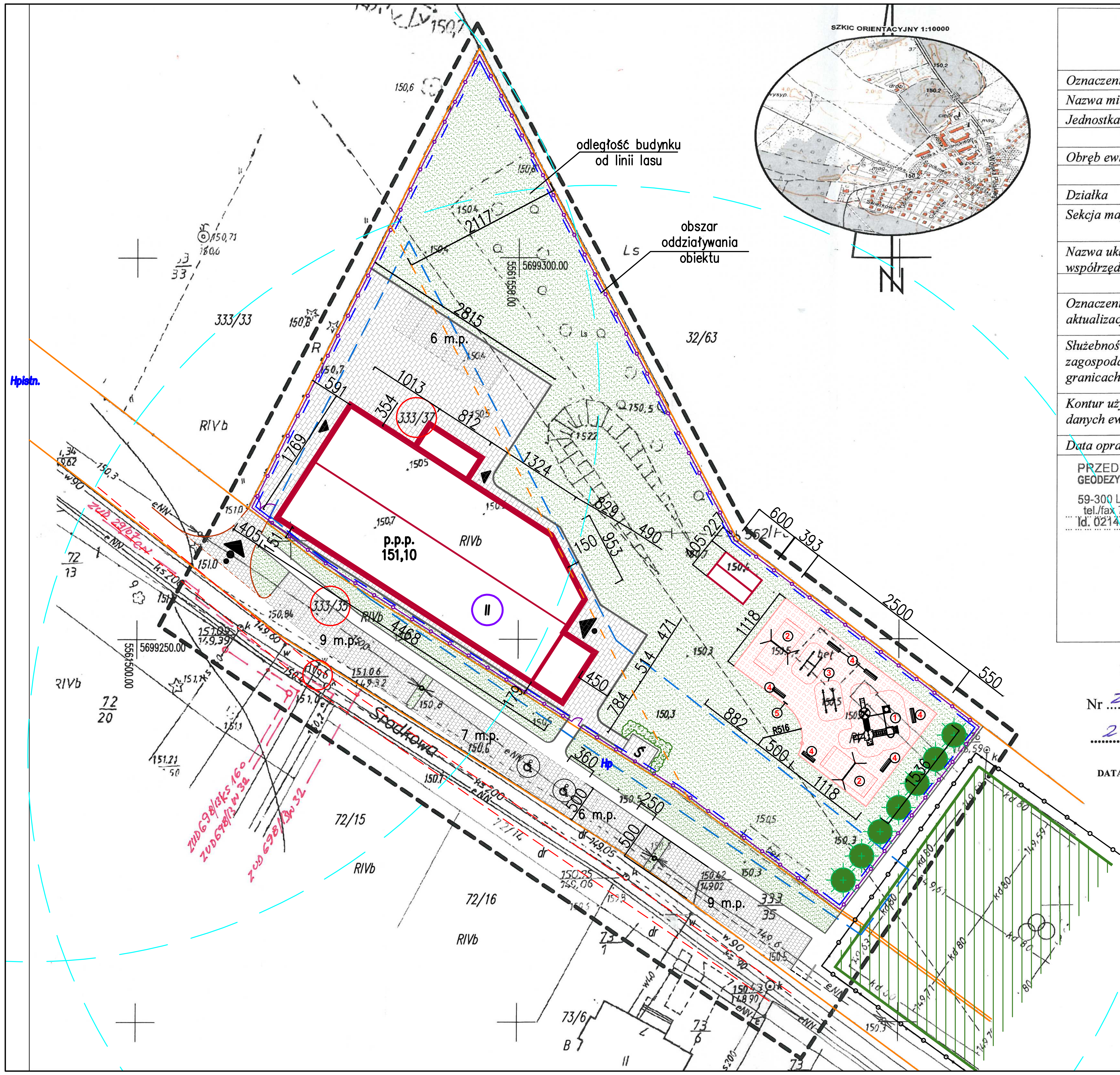

MAPA DO CELÓW PROJEKTOWYCH

SKALA 1:500

Oznaczenie kancelaryjne zgłoszenia pracy geodezyjnej		GG.6640.159.2016
Nazwa miejscowości		Chocianów
Jednostka ewidencyjna	identyfikator	021601_4
	nazwa	Chocianów
Obręb ewidencyjny	identyfikator	1
	nazwa	Chocianów
Działka		333/35, 333/37
Sekcja mapy		452.111.0111, 452.111.0112, 442.333.213
Nazwa układu współrzędnych	prostokątnych płaskich	2000
	układu wysokości	Kronsztadt 86
Oznaczenie granic obszaru, który był przedmiotem aktualizacji		- - - - - - - - - - - -
Służebności gruntowe mające wpływ na zagospodarowanie gruntów, zlokalizowanych w granicach projektowanej inwestycji		nie ustalano
Kontur użytku gruntowego nie ujawniony w bazie danych ewidencji gruntów i budynków		brak
Data opracowania mapy		24.02.2016

PRZEDSIĘBIORSTWO USŁUG GEODEZYJNYCH I KARTOGRAFICZNYCH
Antoni Buczek
59-300 Lubin, ul. Budziszyńska 28/1
tel./fax 76/ 844 11 33, skr. poczt. 40
Id. 021489631, NIP 692-110-85-57

Wykonawca

Geodeta uprawniony, nr uprawnień, podpis
ANTONI BUCZEK
GEODETA UPRAWNIONY DO ŚWIADCZENIA USŁUG GEODEZYJNYCH I KARTOGRAFICZNYCH
zaświadczenie Nr 746 z dn. 1985.04.12.
wydane przez GUGiK Warszawa
59-300 Lubin, ul. Budziszyńska 28/1

UWZGLĘDNIONO PROJEKTOWANE UZBROJENIE

Nr ZUD 29/07, 698/13

24-02-2016r.

DATA — PODPIS

LEGENDA:

- -projektowany budynek
- - wjazd na działkę
- - wejście główne do budynku
- - wejście do budynku
- ① - zestaw zabawowy nr 10 (urządzenia firmy Muller)
- ② - huśtawka klasyczna
- ③ - huśtawka wagowa
- ④ - ławka
- ⑤ - regulamin
- - śmietnik
- - wiata terenowa
- - nawierzchnia utwardzona
- - nawierzchnia biologicznie czynna
- - nawierzchnia bezpieczna (plac zabaw)
- - obszar oddziaływania obiektu

Poświadcza się, że niniejszy dokument został opracowany w wyniku prac geodezyjnych i kartograficznych, których rezultaty zawiera operat techniczny wpisany do ewidencji materiałów państwowego zasobu geodezyjnego i kartograficznego

Organ prowadzący państwowy zasób geodezyjny i kartograficzny	STAROSTA POLKOWICKI PODGiK w Polkowicach
Identyfikator ewidencyjny materiału zasobu - operatu technicznego	P.0216.2016
Data wpisania operatu technicznego do ewidencji materiałów zasobu	26-02-2016
Imię, nazwisko i podpis osoby reprezentującej organ	Z UP. STAROSTY INSPEKTOR inż. Sylwia Wojnicka

ARCHIprojekt
Włodzimierz Banaś
ul. M. Skłodowskiej-Curie 88, 59-301 Lubin
tel/fax (076) 846-16-16, 846-16-17, e-mail: archiprojekt@post.pl, NIP 692-102-55-87

Inwestor:	Gmina Chocianów, ul. Ratuszowa 10, 59-140 Chocianów			Nr arch:	05/16
Obiekt:	Budowa przedszkola przy ul. Środkowej w Chocianowie z infrastrukturą towarzyszącą, zjazdem oraz parkingiem na działce nr 333/37, 333/35, 96, obręb 1 Chocianów.			Stadium:	P.B.
Adres:	59-140 Chocianów, dz. nr 333/37, 333/35, 96, obręb 1 Chocianów			Data:	1.III.2016
Rysunek:	Projekt zagospodarowania terenu			Skala:	1:100
Branża:	BUDOWLANA	Nr upr.:	Zakres uprawnień:	Podpis:	Rys. nr:
Projektant branży arch. :	mgr inż. arch. Włodzimierz Banaś	164/90/Lw	upr. bud. do projektow. bez ograniczeń i nadzoru w specjaln. architektonicznej		1A
Asystent branży arch. :	mgr inż. arch. Monika Ślusarczyk				
Sprawdzający:	mgr inż. arch. Grzegorz Dziedzic	28/06/DOIA	upr. bud. do projektow. bez ograniczeń w specjalności architektonicznej		